

ABERTURA DA AV.
 PREF. RUBENS DE
 CARVALHO FERREIRA
 TRECHO ENTRE A RUA
 MAJOR PALMA E RUA
 TREZE DE MAIO

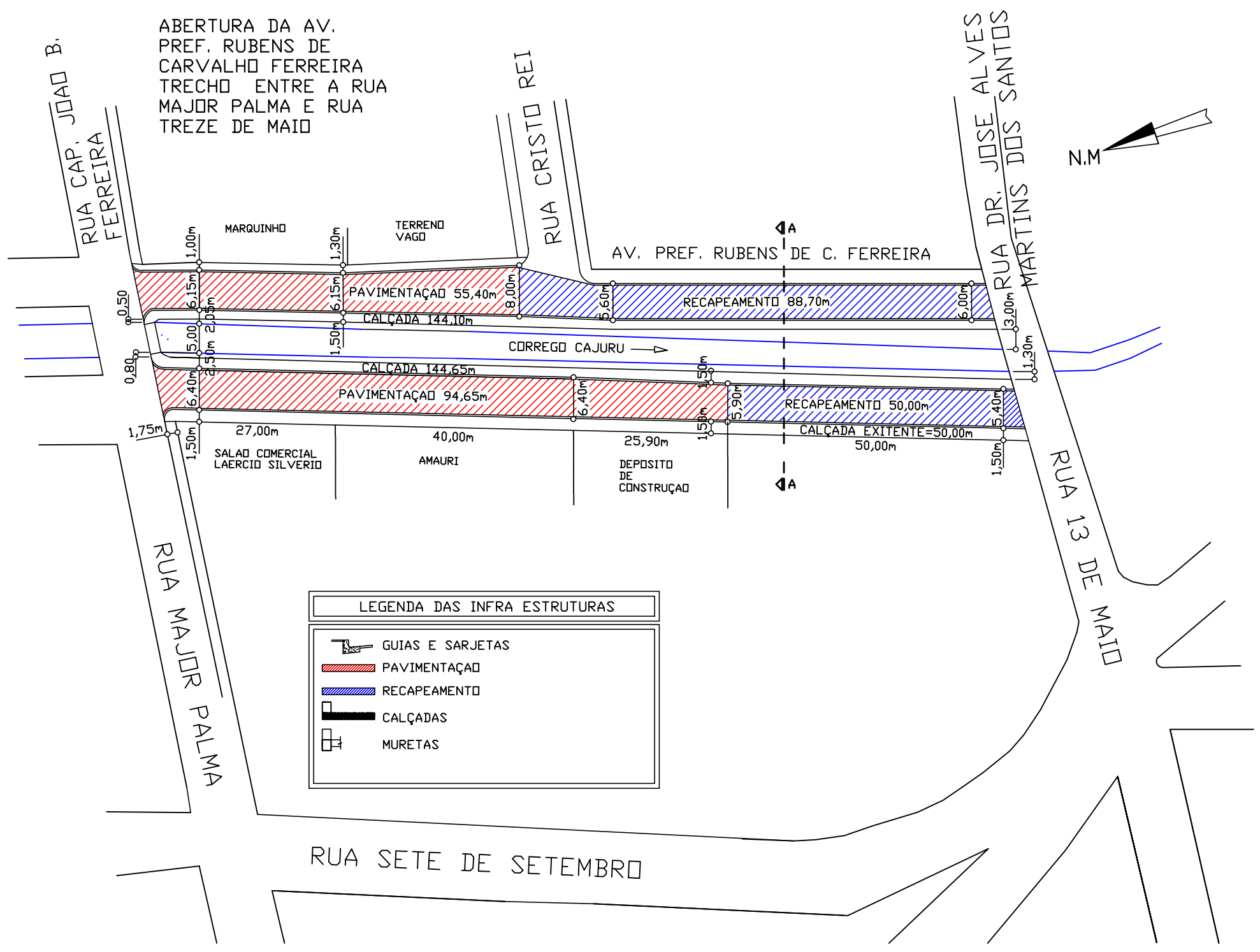
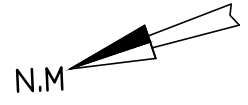

LEGENDA DAS INFRA ESTRUTURAS	
	GUIAS E SARJETAS
	PAVIMENTAÇÃO
	RECAPEAMENTO
	CALÇADAS
	MURETAS

MARQUINHO
 TERRENO VAGO
 RUA CRISTO REI
 AV. PREF. RUBENS DE C. FERREIRA
 CORREGO CAJURU
 SALAD COMERCIAL LAERCIO SILVERIO
 AMAURI
 DEPOSITO DE CONSTRUÇÃO

RUA CAP. JOAO B. FERREIRA
 RUA MAJOR PALMA

RUA DR. JOSE ALVES MARTINS DOS SANTOS
 RUA 13 DE MAIO

RUA SETE DE SETEMBRO

0,50
 0,80
 1,75m
 1,50m
 27,00m
 40,00m
 25,90m
 1,50m
 5,90m
 1,50m
 1,00m
 1,30m
 6,15m
 6,15m
 2,00m
 1,50m
 6,40m
 6,40m
 6,40m
 5,40m
 8,00m
 6,60m
 6,00m
 3,00m
 1,30m
 5,00m
 2,00m
 1,50m
 1,50m
 5,00m
 5,40m

PAVIMENTAÇÃO 55,40m
 RECAPEAMENTO 88,70m
 CALÇADA 144,10m
 CORREGO CAJURU
 CALÇADA 144,65m
 PAVIMENTAÇÃO 94,65m
 RECAPEAMENTO 50,00m
 CALÇADA EXISTENTE=50,00m
 50,00m